

# Aviso de Ciclón Tropical en el Océano Atlántico

**No. Aviso: 03**

Ciudad de México a 21 de Noviembre del 2016.

**Emisión: 12:15h**

Servicio Meteorológico Nacional, fuente oficial del Gobierno de México, emite el siguiente aviso:

**Síntesis: TORMENTA TROPICAL OTTO AL ESTE DE NICARAGUA.**

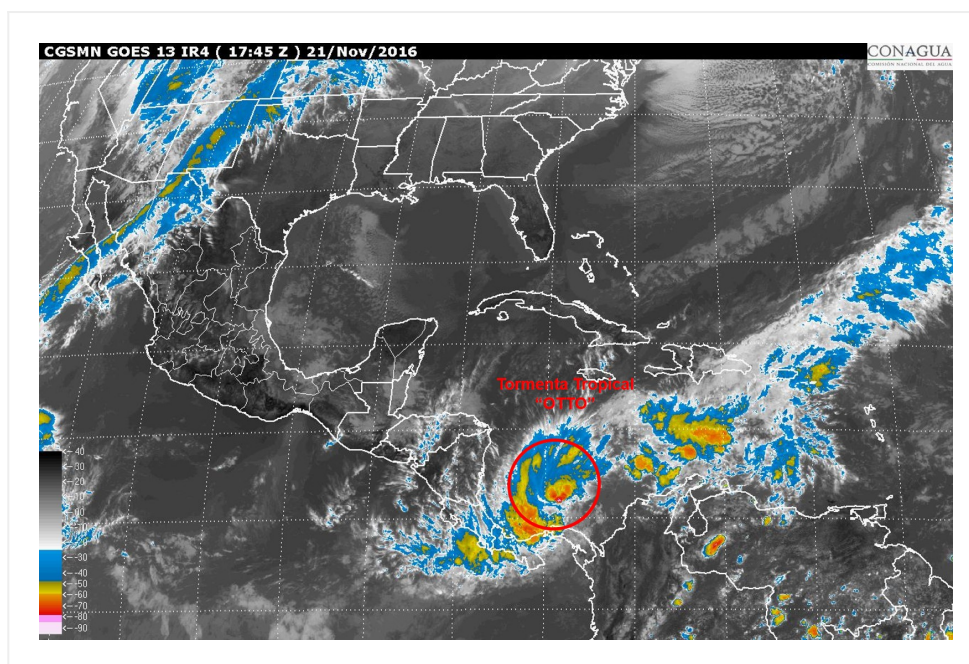

## **Situación Actual:**

La depresión tropical dieciséis se ha desarrollado a tormenta tropical **OTTO**, al este de Nicaragua. No afecta al país.

<b>Condiciones Actuales</b>		
<b>Hora local (hora gmt)</b>	12:00 (18:00 GMT)	
<b>Ubicación del centro del ciclón</b>	Latitud Norte: 11.5°	Longitud Oeste: 79.3°
<b>Distancia al lugar más cercano</b>	1,205 km al sureste de las costas de Quintana Roo, y a 495 km al este de Bluefields, Nicaragua.	
<b>Desplazamiento actual:</b>	Semiestacionaria	
<b>Vientos máximos [km/h]:</b>	Sostenidos: 85 km/h	Rachas: 105 km/h

**Condiciones Actuales**

<b>Presión mínima central [hpa]:</b>	1000 hPa			
<b>Pronóstico de lluvia</b>	No afecta al país.			
<b>Extensión en cuadrantes de radios de vientos y oleaje</b>				
<b>Radio de vientos de 63 km/h</b>	55 km NE	55 km SE	35 km SO	55 km NO
<b>Oleaje 4 m</b>	0 km NE	55 km SE	0 km SO	0 km NO

<b>PRONÓSTICO VALIDO AL DÍA/HORA LOCAL TIEMPO CENTRO</b>	<b>LATITUD NORTE</b>	<b>LONG. OESTE</b>	<b>VIENTOS [Km/h]</b>	<b>CATEGORÍA</b>	<b>UBICACIÓN (en km)</b>
<b>21/18h</b>	11.4	79.4	95/110	Tormenta Tropical	1,210 km al sureste de las costas de Quintana Roo.
<b>22/06h</b>	11.3	79.6	100/120	Tormenta Tropical	1,195 km al sureste de las costas de Quintana Roo.
<b>22/18h</b>	11.2	80.3	110/140	Tormenta Tropical	1,155 km al sureste de las costas de Quintana Roo.

PRONÓSTICO VALIDO AL DÍA/HORA LOCAL TIEMPO CENTRO	LATITUD NORTE	LONG. OESTE	VIENTOS [Km/h]	CATEGORÍA	UBICACIÓN (en km)
23/06h	11.1	81.0	120/150	Huracán categoría I	1,110 km al sureste de las costas de Quintana Roo.
24/06h	11.1	82.6	130/155	Huracán categoría I	1,010 km al sureste de las costas de Quintana Roo.
25/06h	11.1	85.5	65/85	Tormenta Tropical	En tierra sobre Nicaragua, a 875 km al sur-sureste de las costas de Quintana Roo.
26/06h	11.0	88.5	45/65	Depresión Tropical	En el Océano Pacífico, a 730 km al sureste de Boca de Pijijiapan, Chis.

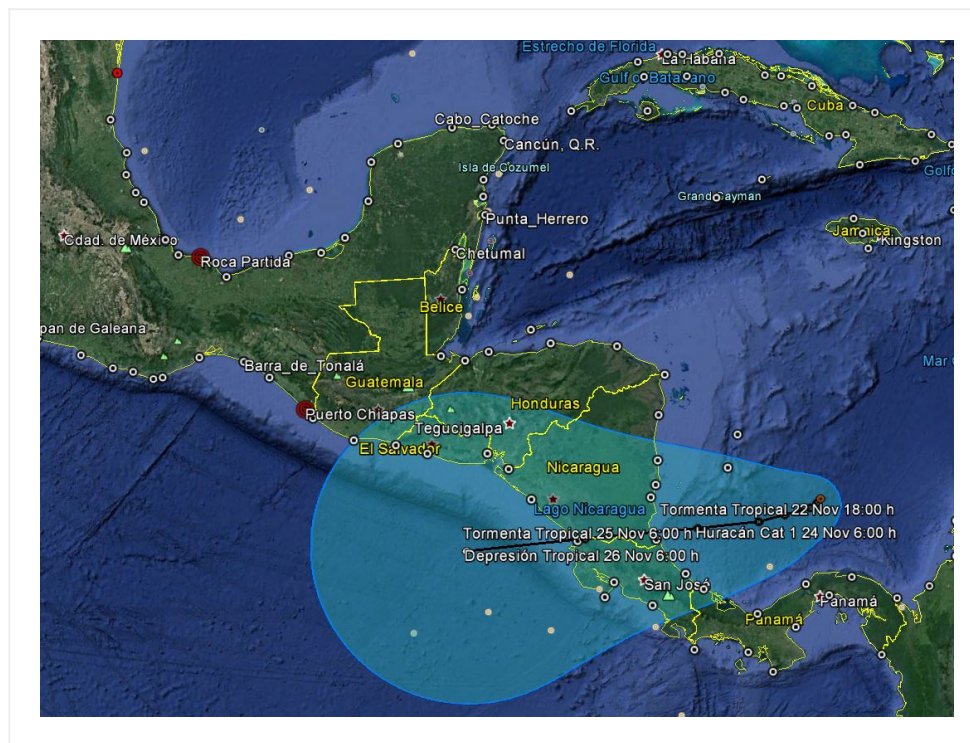

### Trayectoria pronóstico de la tormenta tropical OTTO

Aviso No.	Fecha / Hora local CDT	Lat. Norte	Long. Oeste	Distancia más cercana (km)	Viento m. / rchas	Categoría	Avance
01	21 nov / 03:00	11.5	79.4	1,230 km al sureste de Chetumal, Q. Roo.	55/75	Depresión Tropical	Estacionario
02	21 nov / 9:00	11.5	79.3	1,205 km al sureste de las costas de Quintana Roo, y a 495 km al este de Bluefields, Nicaragua.	55/75	Depresión Tropical	Estacionaria

03	21 nov / 12:00	11.5	79.3	1,205 km al sureste de las costas de Quintana Roo, y a 495 km al este de Bluefields, Nicaragua.	85/105	Tormenta Tropical	Semiestacionaria
----	-------------------	------	------	---	--------	-------------------	------------------

**EL SIGUIENTE AVISO SE EMITIRÁ A LAS 15:15 HRS TIEMPO DEL CENTRO O ANTES SI OCURREN CAMBIOS SIGNIFICATIVOS**

**Pronosticador:** ANGÉLICA BACA

**Revisó:** JESÚS CARACHURE